

PLAN DU REZ-DE-CHAUSSÉE

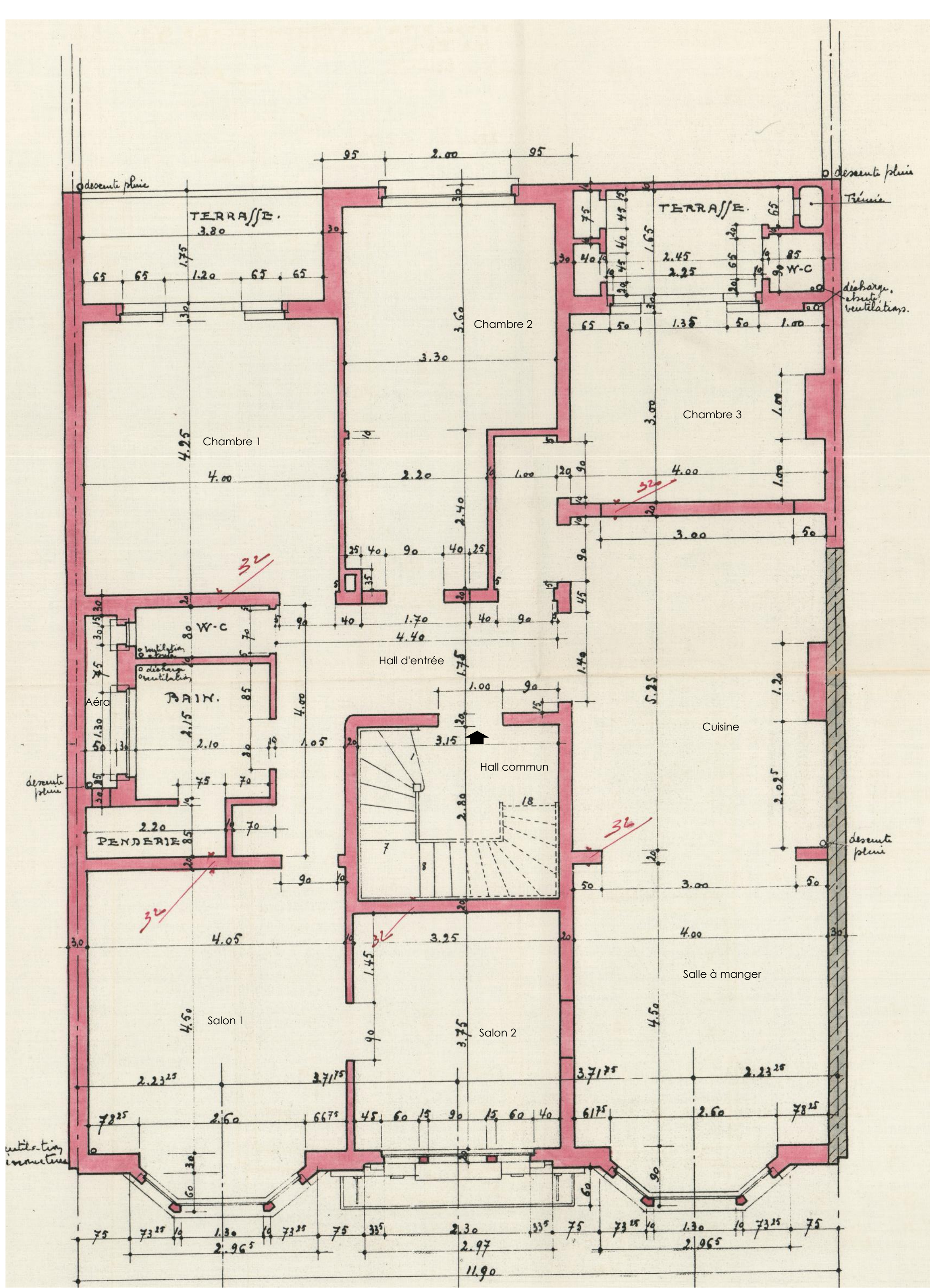

PLAN DU 1ER ETAGE

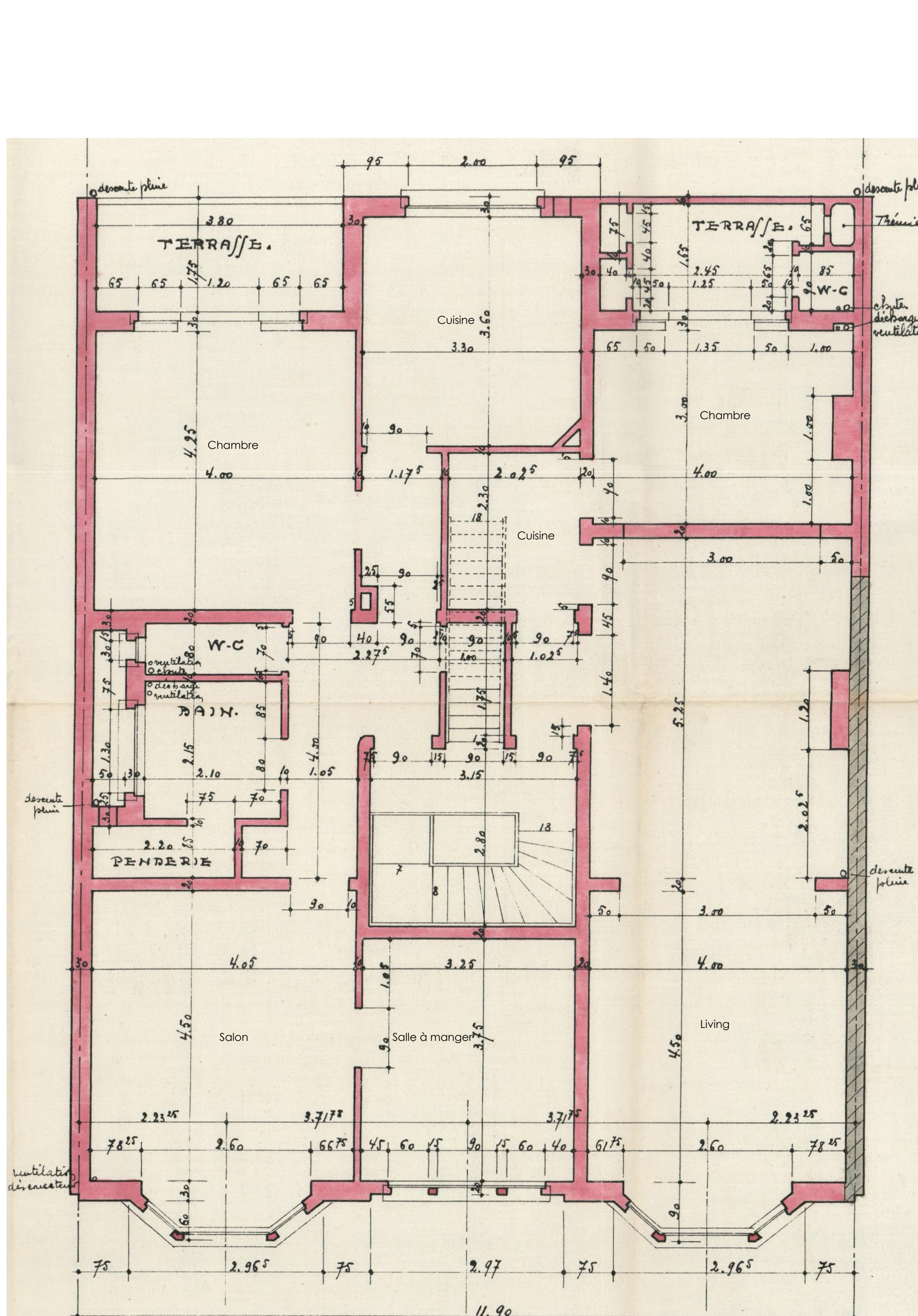

PLAN DU 2E ETAGE

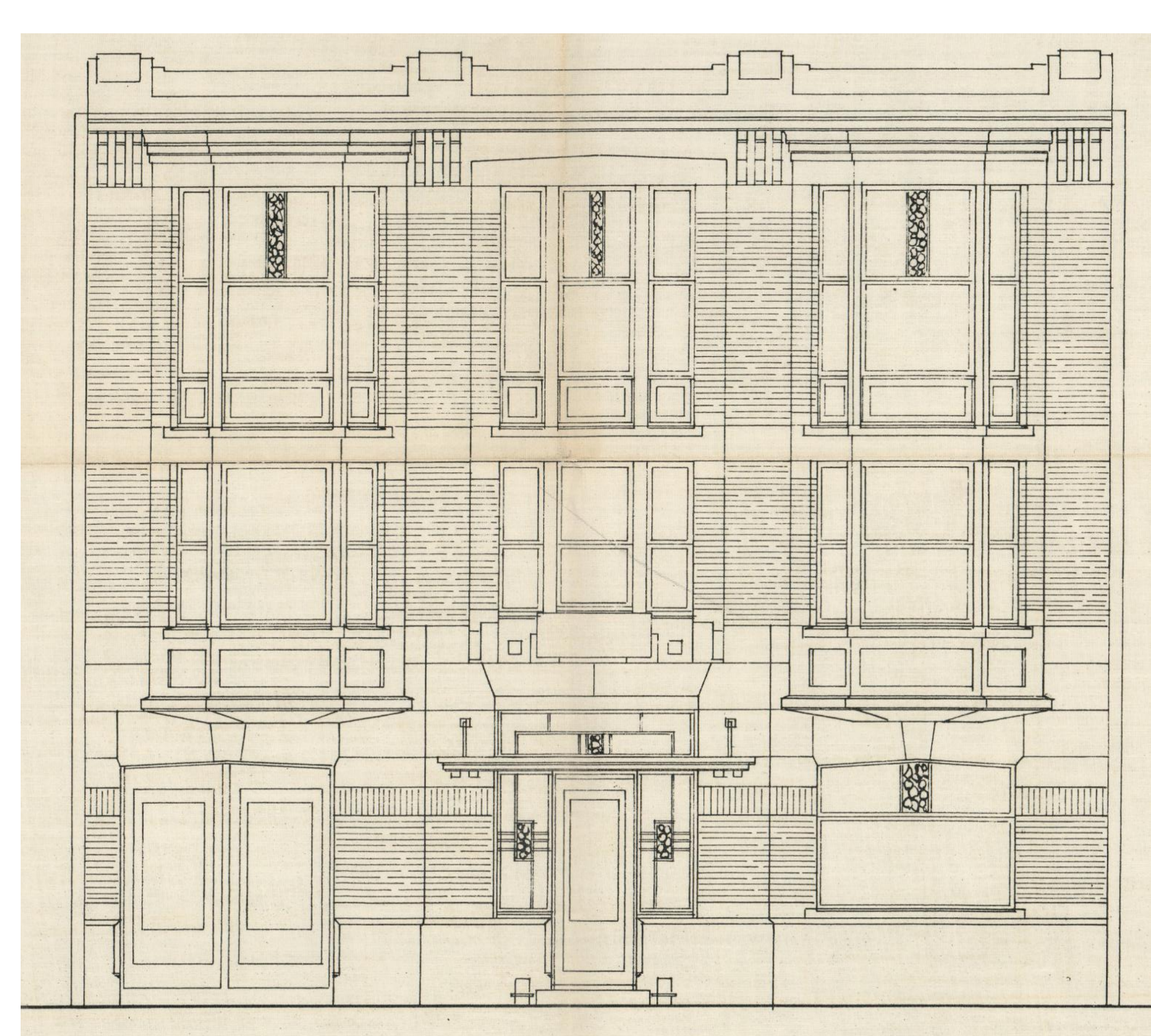

FACADE A RUE



FACADE ARRIERE

PROPRIETE DE MONSIEUR CH. RACHIN.
AVENUE GEORGES HENRI, 504 ET 506 A BRUXELLES.
COUPES.
VU ET APPROUVE
DRESSE PAR LES ARCHITECTES S/S.
LE 20 AVRIL 1927.

carlombaux
W. Bach

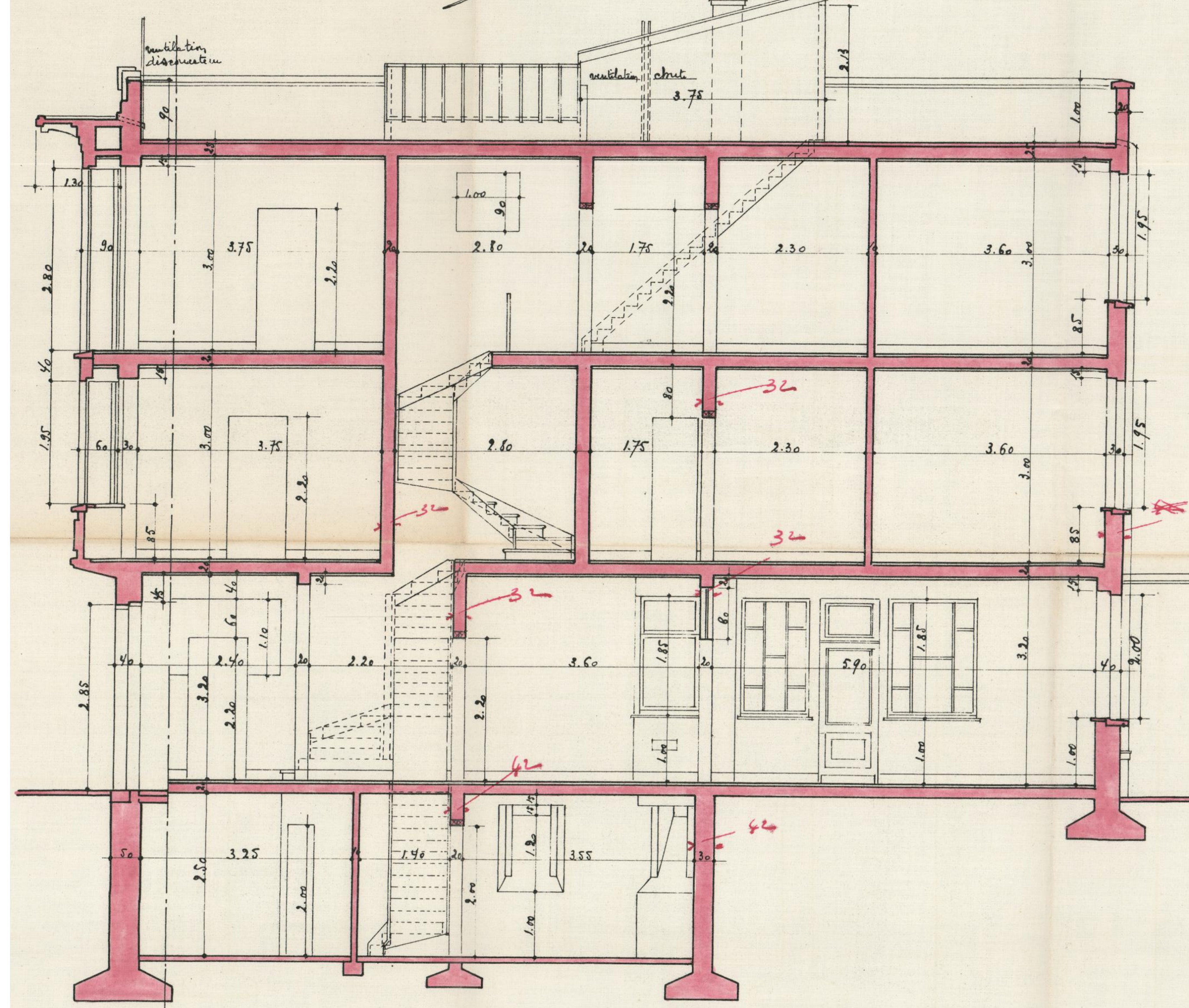

COUPE LONGITUDINALE

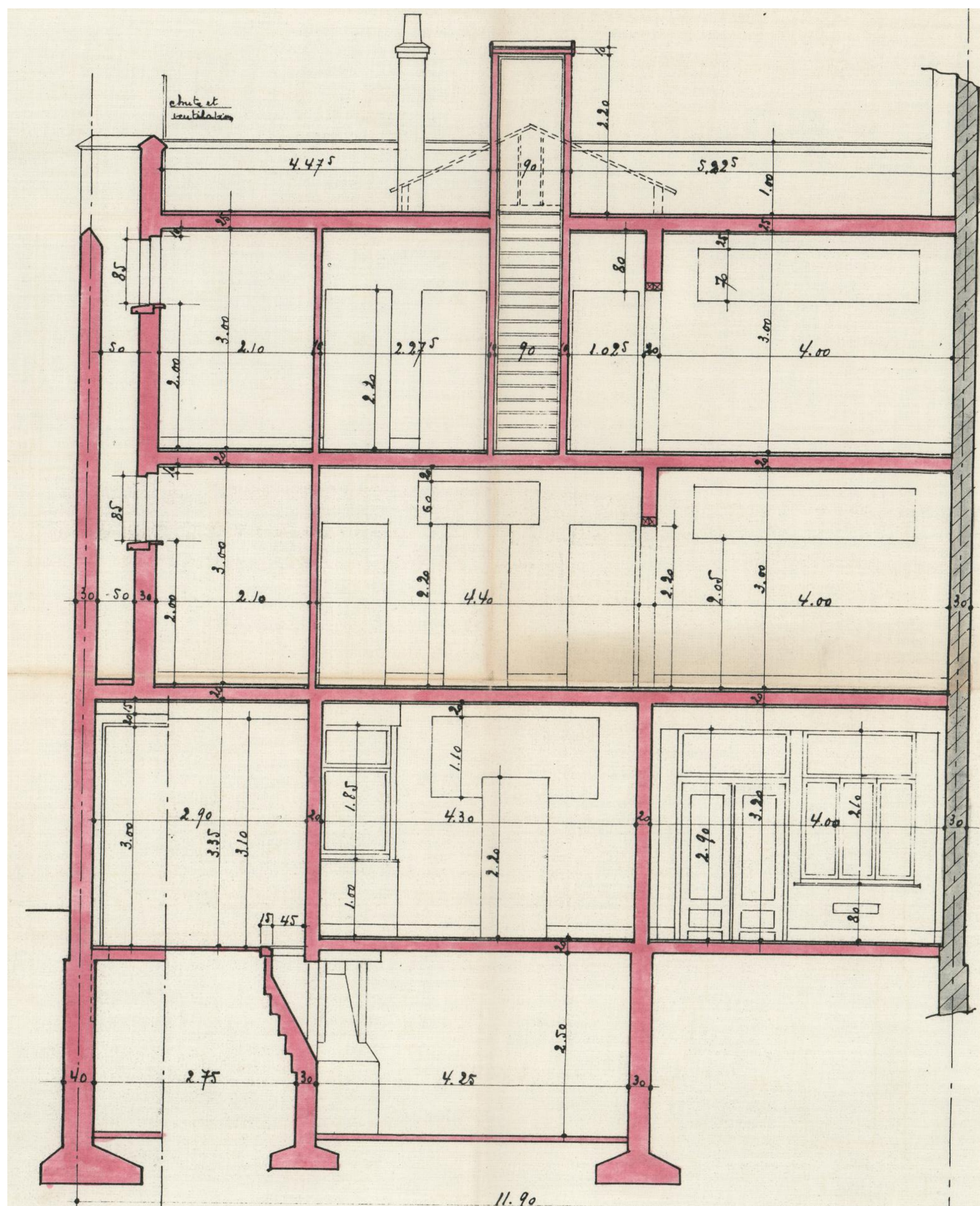

COUPE TRANSVERSALE

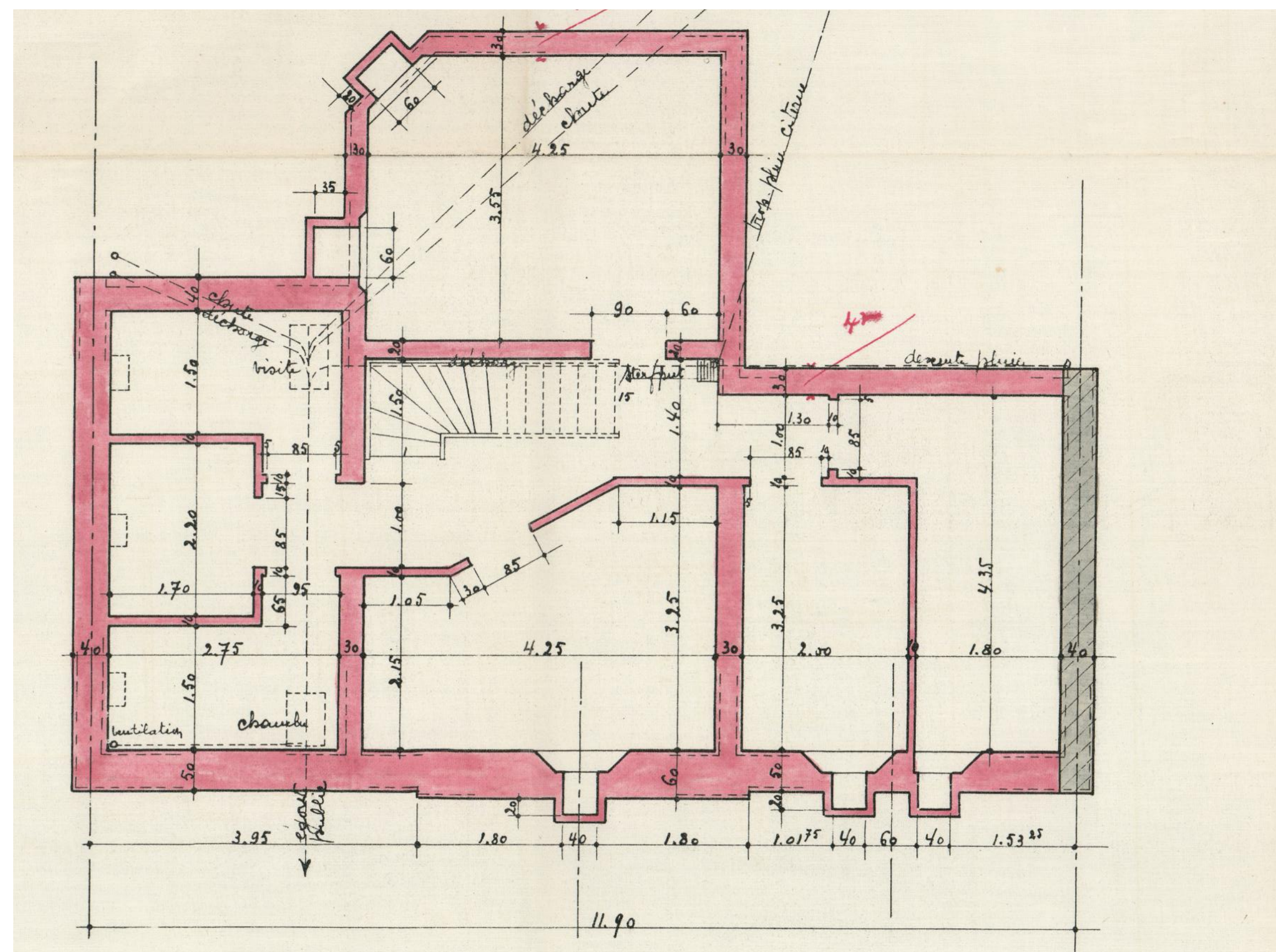

PLAN DU SOUS-SOL

M	
L	
K	
J	
I	
H	
G	
F	
E	
D	
C	
B	
A	26-05-2025
DATE	Suite à l'avis de dossier incomplet
	MODIFICATIONS

COMMUNE DE WOLUWE-SAINT-LAMBERT

Mise en conformité de la réhausse et du nombre de logements de l'immeuble de rapport
Avenue Georges Henri, 484-486
1200 Bruxelles
CADASTRE : 3e division, section D, n°158y20

DEMANDE DE PERMIS D'URBANISME

MAITRE DE L'OUVRAGE

ARCHITECTE

PLANS DE LA SITUATION EXISTANTE DE DROIT - 1/50
FACADES DE LA SITUATION EXISTANTE DE DROIT - 1/50
COUPES DE LA SITUATION EXISTANTE DE DROIT - 1/50

DATE
23/10/2024
DOSSIER
INDICE
A B C
D E F

DATE
23/10/2024
DOSSIER
INDICE
A B C
D E F

DATE
23/10/2024
DOSSIER
INDICE
A B C
D E F

DATE
23/10/2024
DOSSIER
INDICE
A B C
D E F